

# Naturtjek hos naturplejere

## - erfaringer fra besøg på bl.a. Vitskøl kloster

Andrea Oddershede  
Specialkonsulent - SEGES Natur  
17. maj 2018

SEGES

Den Europæiske Landbrugsfond for Udvikling af Landdistrikterne:  
Danmark og Europa investerer i landdistrikterne



Miljø- og Fødevareministeriet  
Landbrugsstyrelsen



Den Europæiske Landbrugsfond  
for Udvikling af Landdistrikterne

LDP 2020



Se EU-Kommissionen, Den Europæiske Landbrugsfond for Udvikling af Landdistrikterne



# Naturtjek-projektet

## - om græsning, natur, kvæg, dyreholdere og afsætning af naturkød

Deltagere: 10 kvægholdere alle med indtægter fra naturpleje med helårsgræsning

- Interviews
- Besøg og besigtigelse af arealer
- Erfa-gruppemøder
- Artikler i bl.a. Magasinet Kødkvæg (efterår 2018) og film





# Forvaltere af Danmarks bedste natur





# Det ser godt ud!



Nej!  
Lav naturværdi, høj foderværdi



Det ser godt ud!



Ja!  
Høj naturværdi, lav foderværdi



# Erfaringer fra Naturtjekket

- Regler for tilskud (især ved synlig afgræsning)
- Øremærkning (kan være besværligt og ikke mindst farligt)
- Omkostninger ved opstart
- Naturplejernes viden om natur
- Der helårsgræsses (og tilskudsfodres ofte også)
- Samspil med Naturstyrelsen
- Forretningsmuligheder i den gode historie om naturen

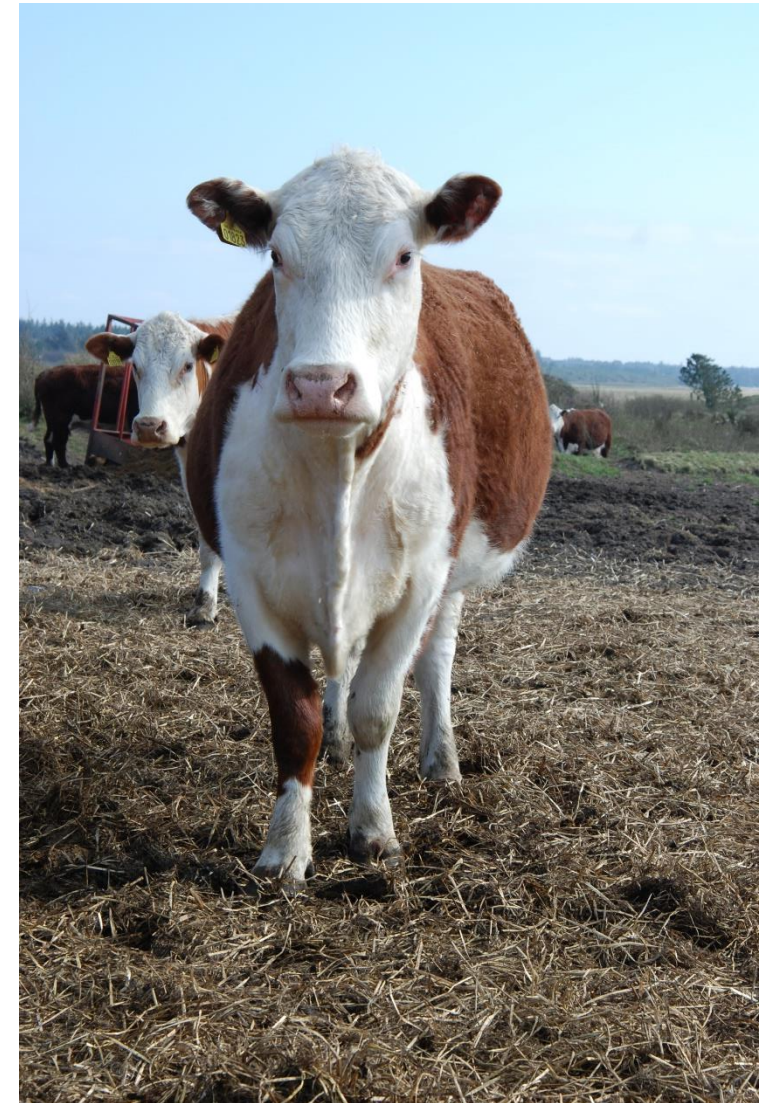

# Manglende viden om natur

- Viden om natur er ikke en nødvendighed for at overholde tilskudsordninger
- Nogle ved en smule
- Der er et forbedringspotentiale!

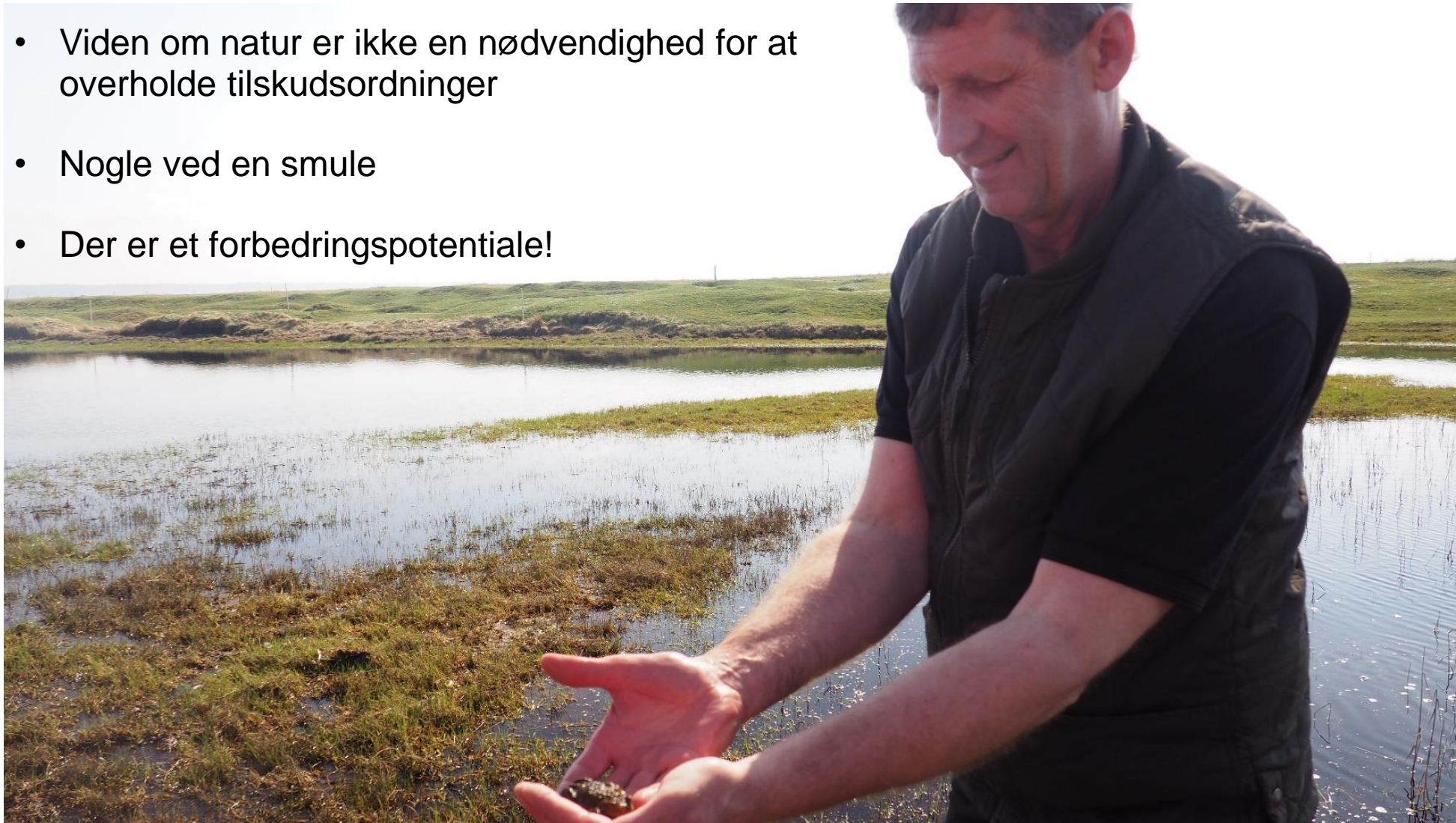



# Manglende viden om natur

## Appen for beskyttet natur

Med telefonen i hånden kan søge informationer om din natur, når du står ude på bedriften. Ligesom på Miljøportalen kan du få et overblik over den beskyttede natur, læse artslister for arealerne, samt undersøge HNV-score.

## Miljøportalen

Få et overblik over naturen på din bedrift. Her kan du få information om arealer med beskyttet natur, HNV-score og artslister for dine arealer:

<https://arealinformation.miljoportal.dk>

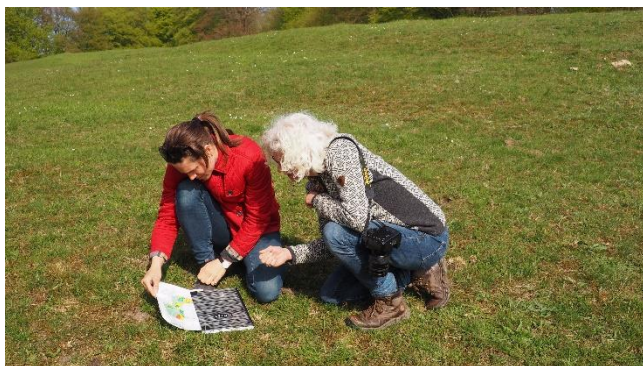

### Appen for beskyttet natur

Søg info om naturen når du står derude.

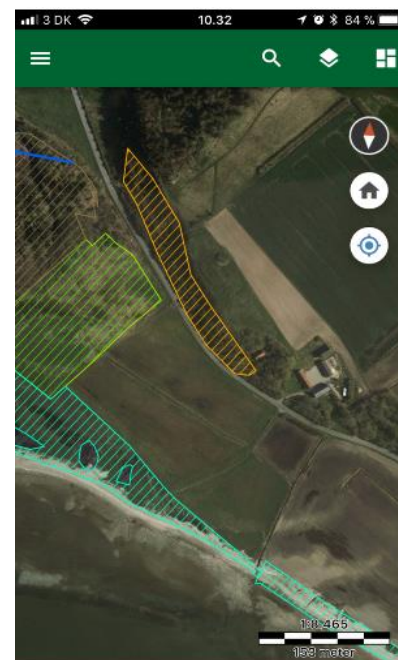

Kort over registreringen af 5  
3-beskyttet natur.

### HNV-score

High Nature Value (HNV) er en indikator for et areals naturværdi og bruges til at prioritere naturplejeindsatsen. En høj HNV-værdi indikerer høj naturværdi.

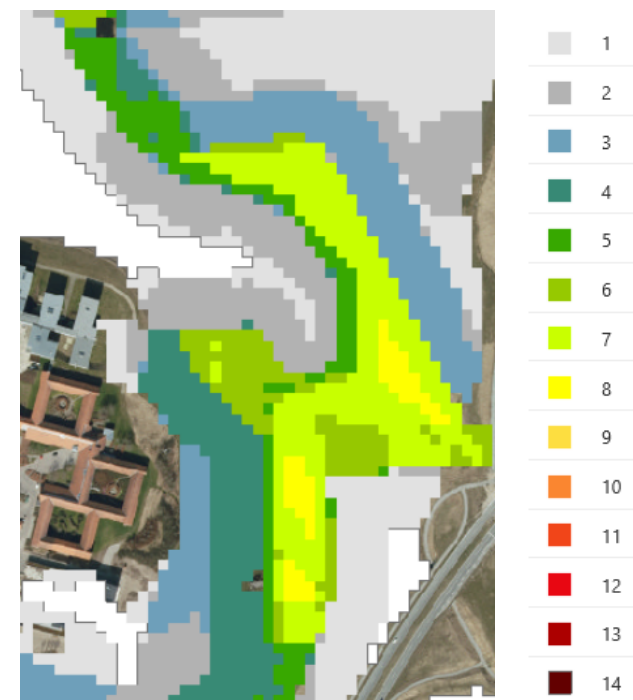



# Græsning og biodiversitet

Græsning handler om mere end at forhindre tilgroning og fjernelse af næringsstoffer

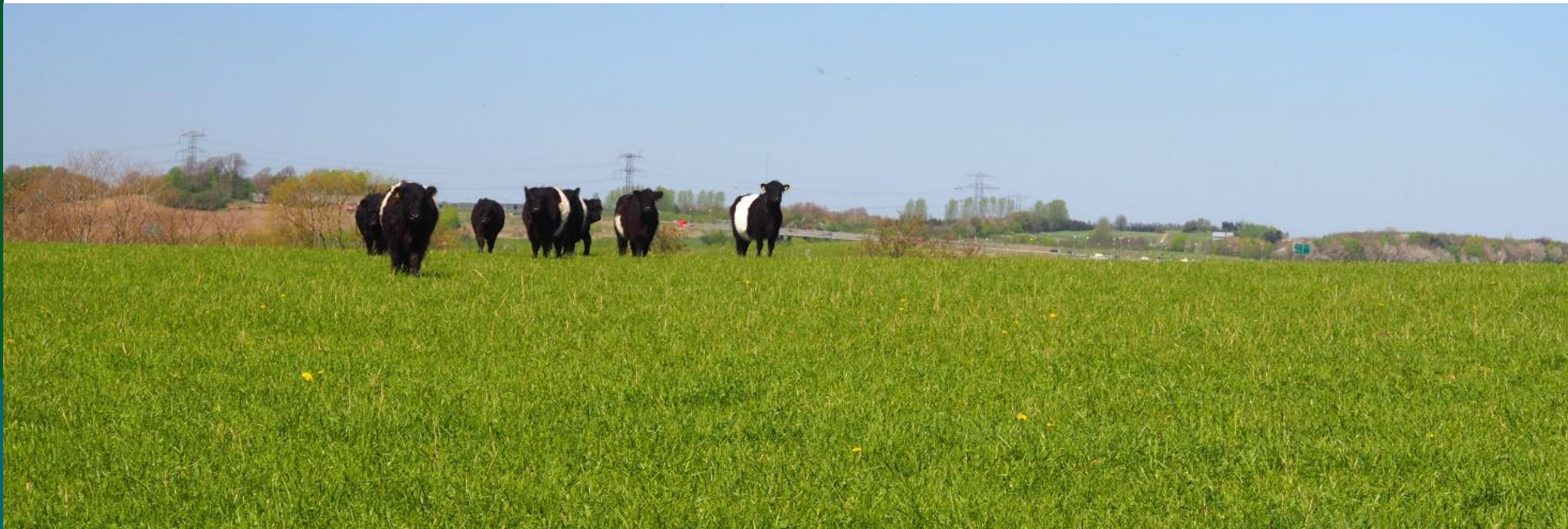



# Græsning skaber biodiversitet gennem forstyrrelser 1





## Græsning skaber biodiversitet gennem forstyrrelser 2





# Græsning skaber biodiversitet gennem komøg

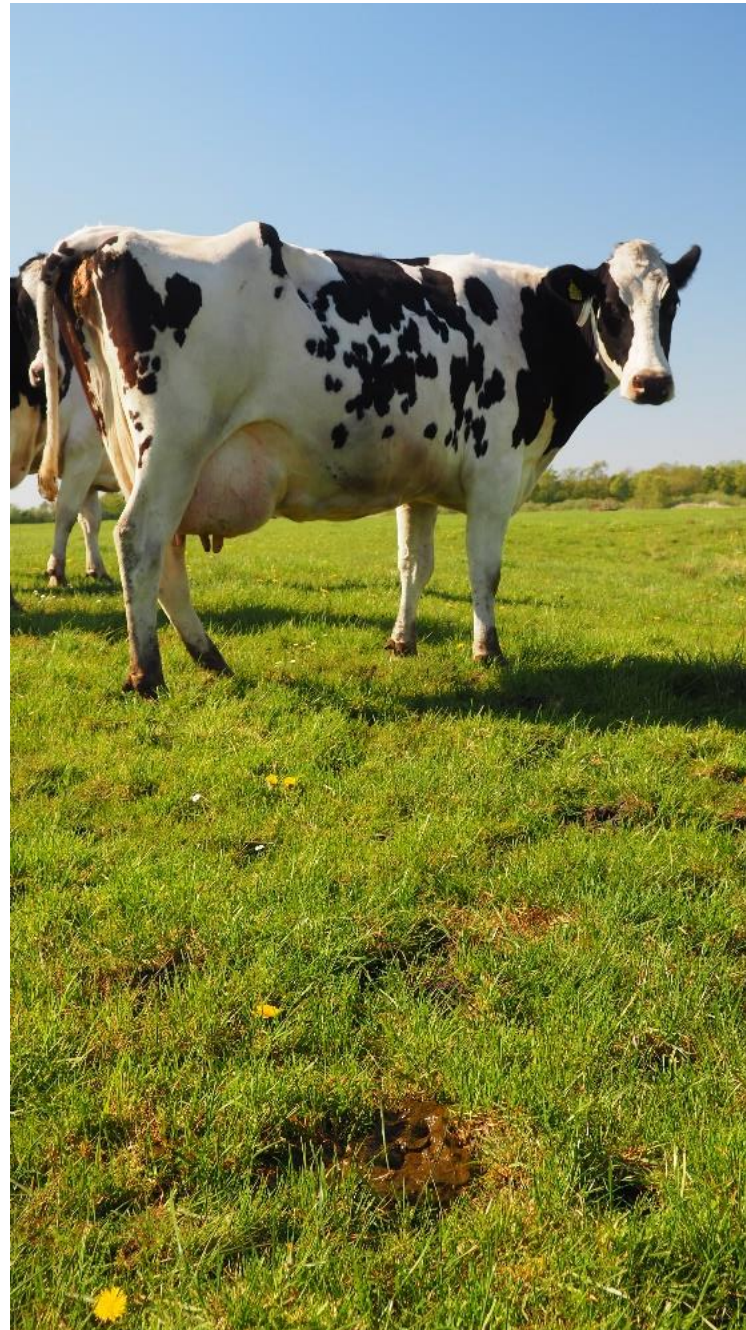



# Græsning skaber biodiversitet gennem BLOMSTER



Er du i tvivl om du har det rigtige græsningstryk, så tjek at der er blomstrende blomster på arealet gennem hele vækstsæsonen

OBS Nedbidning om sommeren er katastrofalt for insekterne





# Helårsgræsning – helst uden tilskuds fodring, hvis man har muligheden

- Det tætteste vi kan komme et naturligt græsningssystem
- Belægningsgraden er styret af fødetilgængeligheden om vinteren
- Bredere fødenicher om vinteren (flere vedplanter bliver spist)
- Undgår nedbidning om sommeren
- Bedst på store varierede arealer
- Inkluder gerne vandløb/sø, skov og højtliggende arealer
- Mulighed for skovbryn og parklignende græsningsarealer
- Effekten af helårsgræsning kan godt efterlignes med ekstensiv sommergræsning eller meget moderat tilskuds fodring

SEGES

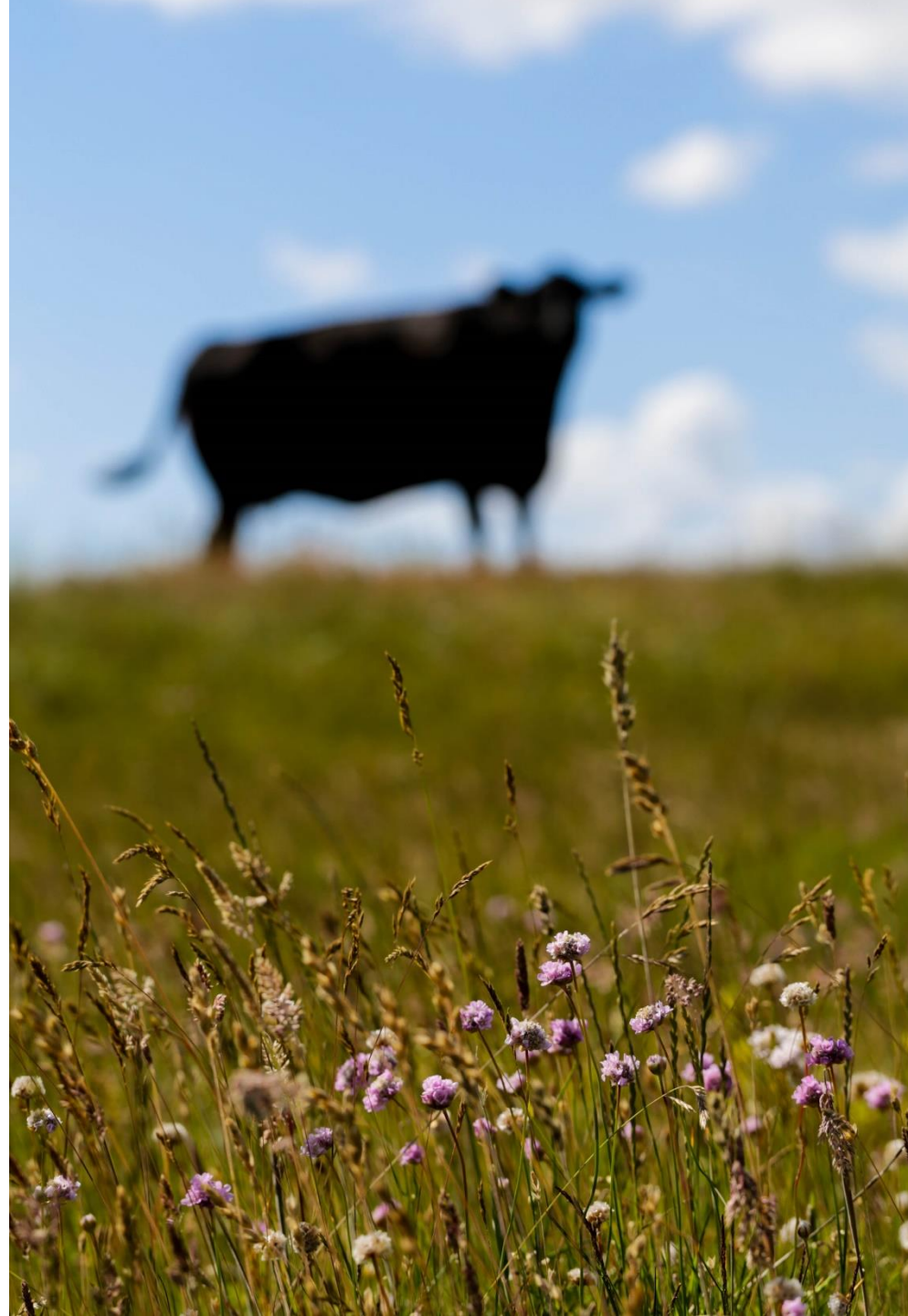



# Samspil med Naturstyrelsen

- Usikkerhed omkring udbud
- Priser
- Mangel på information omkring de naturværdier som skal forvaltes ved græsningsaftaler
- **Specifikke naturmål i græsningsaftalerne – arealer er forskellige**
- **Opfølgning af naturmål – har forvaltningen den rette effekt?**





# Forretningsmuligheder i den gode historie om naturen

God idé, men sørg for at historien holder!



SEGES

St. Gaasdal Is

## Naturmælk får kritik for vildledning: Lad nu være med at lyve

Onsdag 16. maj 2018 | 07:07

Skrevet af [Landbrugsavisen.dk](#)

Udskriv 





**Tak for opmærksomheden -  
tid til spørgsmål og  
kommentarer**



Foto: Heidi Holbeck, Anne Eskildsen og Andrea Oddershede, SEGES